

# 志英館通信 5月号 2021



発行責任者： 志英館 代表 大橋 正明  
 発行所： 志英館 坂戸本部校  
 坂戸市日の出町11-6 Tel. 049-281-6505

| SUNDAY                                   | MONDAY                            | TUESDAY                     | WEDNESDAY          | THURSDAY                                  | FRIDAY           | SATURDAY  |
|--|-----------------------------------|-----------------------------|--------------------|---|------------------|---|
| 日  | 月                                 | 火                           | 水                  | 木   | 金                | 土   |
| 4/25<br>中3北辰テスト                          | 26                                | 27<br>自動振替日<br>(5月分授業料)     | 28                 | 29<br>昭和の日<br>※祝日ですが授業を行います。<br>補習日(夕方～夜) | 30<br>補習日(夕方～夜)  | 5/1<br>補習日(夕方～夜)  |
| ←春期休暇【4/30(金)～5/5(水)】 この期間の通常授業はありません。 → |                                   |                             |                    | (中3写真撮影)                                  |                  |   |
| 2  | 3<br>憲法記念日                        | 4<br>みどりの日                  | 5<br>こどもの日         | 6   | 7                | 8<br>第1回漢検申込締切日<br>英検対策③漢検対策①<br>中1・2理社補習①<br>(浅羽野・川島西)               |
| 9<br>自習室開放<br>(PM 1:00～7:00)             | 10                                | 11                          | 12                 | 13  | 14               | 15<br>英検対策④<br>漢検対策②<br>中1・2理社補習②<br>(浅羽野・川島西・桜中)                     |
| 16<br>自習室開放<br>(PM 1:00～7:00)            | 17<br>中3保護者対象説明会<br>(PM7:30～8:30) | 18<br>中3保護者面談開始<br>【中間】川島西① | 19<br>【中間】川島西②     | 20  | 21<br>【中間】浅羽野    | 22<br>英検対策⑤<br>漢検対策③<br>中1・2理社補習③<br>(桜・坂戸・千代田・鶴ヶ島西中)                 |
| 23<br>自習室開放<br>(PM 1:00～7:00)            | 24<br>英検対策(準2・3)                  | 25                          | 26<br>【中間】桜(中3)    | 27<br>自動振替日<br>(6月分授業料)<br>【中間】桜(中1・2)    | 28<br>【中間】桜(全学年) | 29<br>第1回英検<br>漢検対策④<br>中1・2理社補習④(坂戸・千代田・鶴ヶ島西中)<br>中3北辰テスト(6/20)申込締切日 |
| 30<br>自習室開放<br>(PM 1:00～7:00)            | 31<br>【中間】坂戸①                     | 6/1<br>【中間】坂戸②千代田①          | 2<br>【中間】千代田②鶴ヶ島西① | 3<br>【中間】鶴ヶ島西②                            | 4                | 5<br>漢検対策⑤<br>数検対策①   |

**【お願い】**

受付時間は、日曜・祝日を除く午後1時から午後7時までとなっております。  
 欠席・遅刻などのスケジュールの確認等は、上記の受付時間内にお願ひします。  
 午後1時より前にいただいたお電話は、お応えできない場合がありますのでご了承下さい。

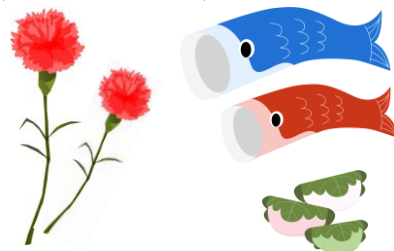

学力向上・資格取得・第一志望校合格なら【高校受験】

**志英館** 坂戸本部校  
 049-281-6505

最速のスピードで最大の成績向上を約束する【大学受験】

**東進衛星予備校** 坂戸校  
 志英館 大学受験部 049-288-0751